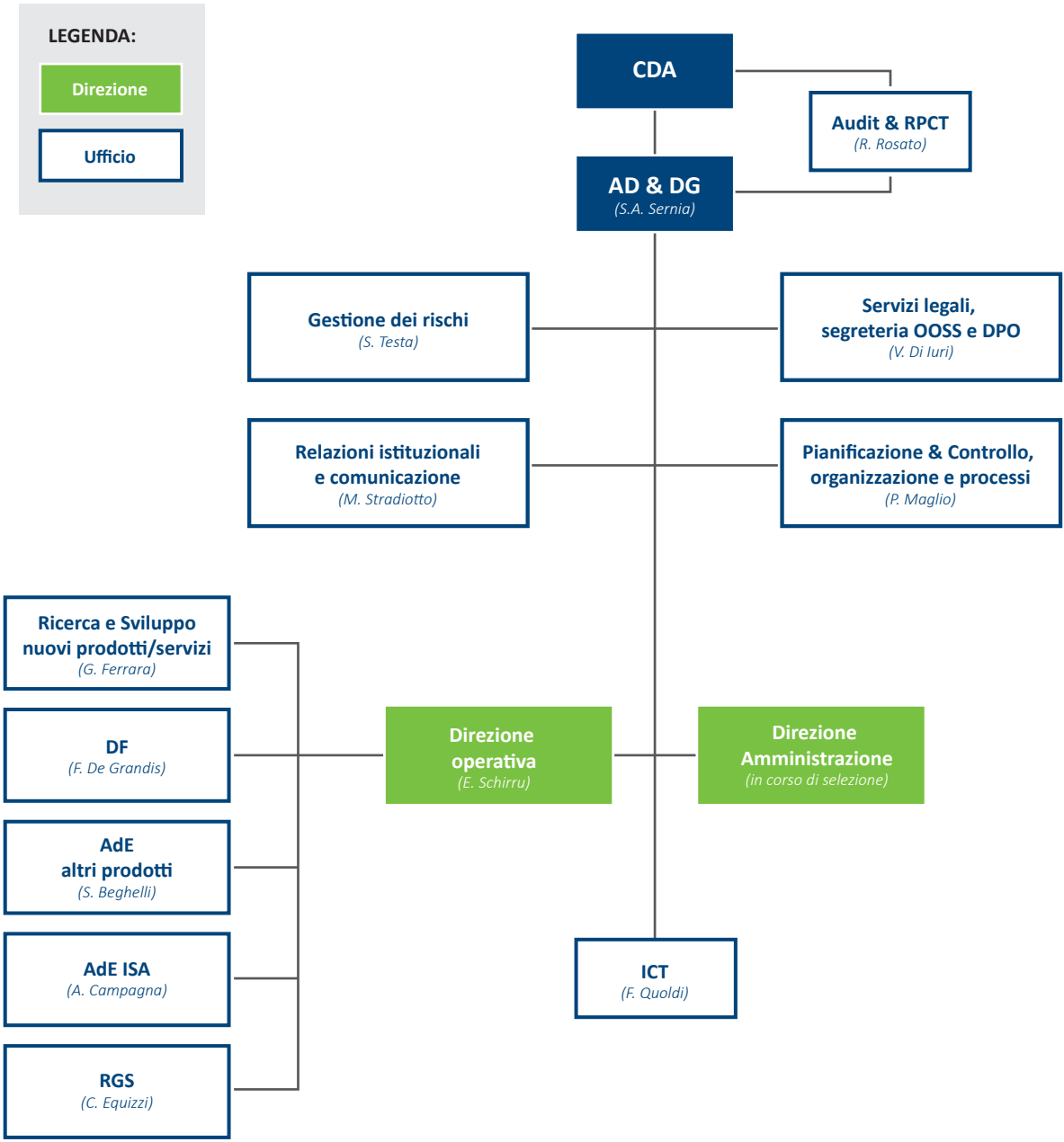
LEGENDA:
Direzione
Ufficio
CDA
Audit & RPCT
(R. Rosato)
AD & DG
(S.A. Sernia)
Gestione dei rischi
(S. Testa)
Servizi legali, segreteria OOSS e DPO
(V. Di Iuri)
Relazioni istituzionali e comunicazione
(M. Stradiotto)
Pianificazione & Controllo, organizzazione e processi
(P. Maglio)
Ricerca e Sviluppo nuovi prodotti/servizi
(G. Ferrara)
DF
(F. De Grandis)
AdE altri prodotti
(S. Beghelli)
AdE ISA
(A. Campagna)
RGS
(C. Equizzi)
Direzione operativa
(E. Schirru)
Direzione Amministrazione
(in corso di selezione)
ICT
(F. Quoldi)